artoiscope
l'agenda culture

ARTOISCOPE.FR

JANVIER FÉVRIER MARS 2024

ARRAS
BÉTHUNE BRUAY
DOUAI
HÉNIN-CARVIN
LENS LIEVIN

À qui mieux mieux - Renaud Herbin
© Benoit Schupp

LES LONGUES DATES

Jusqu'au 15/01
ANIMAUX FANTASTIQUES
EXPOSITION & PATRIMOINE
Musée du Louvre Lens

Jusqu'au 04/02
À NOS ÉLANS
EXPOSITION & PATRIMOINE
Labanque CABBALR **Béthune**

Jusqu'au 19/05
Fermé en Janvier
JEUX DE GUERRE
EXPOSITION & PATRIMOINE
Centre historique
du Mémorial 14-18
Notre-Dame-de-Lorette

L'AGENDA ET PLUS ENCORE

Création graphique : **agencegus.com**

LES COUPS DE CŒUR ARTOISCOPE

08 > 22/03
FESTIVAL RÉSOLUMENT FÉMINISTE
LE « ELLES'FEST ! »

Avec la volonté qu'il devienne un rendez-vous incontournable du territoire et qu'il essaime d'autres rendez-vous ici ou là dans le futur, nous porterons un nouveau festival annuel à **Sallaumines** *durant le mois de mars : le « Elles'Fest ! »*
Une somme de rendez-vous artistiques et militants qui gravitera autour de la figure des femmes, de leurs conditions et de leurs luttes, d'hier et d'aujourd'hui.
Spectacles, expositions, concerts, ateliers, films, lectures, rencontres d'autrices...
L'idée est de mobiliser les arts dans leur grande diversité et les artistes afin de porter des paroles fortes et d'éduquer, les jeunes et les moins jeunes, autour de la bataille pour l'égalité des droits. **Faire connaître des réalités dures, violentes que nous avons tendance à passer sous silence ou à minimiser parfois, souvent même, et mettre un coup d'éclairage sur ces luttes si ancrées à notre époque !**

08/03 20H30 CINÉMAC : LADYBIRD
08 > 22/03 EXPOSITION : CHAMPION-NE-S
09/03 18H ÉCHANGE-DÉBAT PAROLES DE FEMMES
15/03 20H30 PASSONS À AUTRE CHOSE PAR LA CIE ZAOUM
22/03 20H30 LES DÉGAINÉES PAR LA CIE L'ESTAFETTE

08/03 > 27/04
FESTIVAL
LES ENCHANTEURS

Générateur de souvenirs depuis 25 éditions, le festival Les Enchanteurs revendique l'itinérance et la découverte. Depuis 2001, plus de 400 artistes et groupes ont sillonné une trentaine de villes des Hauts-de-France et autant vous dire que ce n'est pas prêt de s'arrêter. En 2024, les Enchanteurs reviennent dans 27 villes de la région.
Au programme cette année : Elmer food beat, Blankass, Volo, Didier Super, Hervé Vilard, Une Touche d'optimisme, Asian Dub Foundation, Mes souliers sont rouges, Marcel et son orchestre, RIM'K et bien d'autres. Infos et réservations www.festival-lesenchanteurs.com

Droit de cité

22 > 31/03
FESTIVAL DE DANSE
LA BEAUTÉ DU GESTE

Ce que certain·e·s disent en mots, d'autres le disent en musique ou en chants, d'autres en cris, certain·e·s en couleurs ou en noir et blanc... et d'autres en gestes.
La Beauté du Geste, c'est l'occasion de découvrir ce que des compagnies et des artistes ont eu la nécessité d'exprimer, par la danse et le corps en mouvement. Parce qu'il peut être tout autant bouleversant d'être subjugué·e par un spectacle chorégraphique que de danser collectivement. Parce que la danse peut s'immiscer dans tous les espaces et tous les corps, et qu'elle nous raconte beaucoup du monde d'aujourd'hui; La Beauté du Geste, cette année encore, est une nécessité pour plusieurs lieux culturels partenaires de faire découvrir un large panel de propositions, pour se mettre ensemble en mouvement.

22/03 19H YUREÏ PAR SINE QUA NON ART À OIGNIES
23/03 19H BÉBÉ PAR YONSK À LOOS-EN-GOHELLE
24/03 15H MA PART D'OMBRE PAR LA CIE CHAABANE À SALLAUMINES
24/03 17H30 IN COMUNE PAR AMBRA SENATORE + CCN DE NANTES À LENS
26/03 20H LES DÉVIATIONS PAR LA CIE MOUVEMENTS À HÉNIN-BEAUMONT
27/03 18H INITIATION AU BAL : LA PISTE À DANSOIRE À LOOS-EN-GOHELLE
28/03 20H NÄSS PAR LA CIE MASSALA + FOUAD BOUSSOUF AU LOUVRE-LENS
29/03 20H MOBIL DANCING LA PISTE À DANSOIRE À LOOS-EN-GOHELLE
31/03 16H GAME OVER PAR AURORE FLOREANCING À HÉNIN-BEAUMONT

22 > 25/03
FESTIVAL JEUNE PUBLIC
QU'EST-CE QU'ON FABRIQUE EN FAMILLE ? #10

Nouveauté, cette année, le festival « Qu'est-ce-qu'on fabrique en famille ? » a lieu le premier week-end des vacances scolaires d'hiver !
Au programme, des spectacles de théâtre d'objets, danse, théâtre pour toutes et tous dès le plus jeune âge, comme des invitations à la découverte, à la surprise, au pas de côté. Ce sont aussi des ateliers de pratique artistique, des pauses gourmandes, des recoins calmes pour lire ou rêver.
Programme complet disponible en janvier 2024.

Fabrique Théâtrale de Culture Commune
Loos-en-Gohelle

JAN-VIER

06/01

10h
JOURNÉE JEUX VIDÉO
EN PARTENARIAT AVEC HOLIDAY GEEK CUP
JEUX-VIDÉO
Musée du Louvre Lens

10/01

12h30
CONCERT #4 : LE CAMÉLÉON
MUSIQUE
En collaboration avec le CROUS de Lille-Nord Pas-de-Calais
Université d'Artois **Arras**

14h30
Ciné-atelier dans le cadre de Mioches au cinoche en partenariat avec la CALL
ICARE
Carlo Vogele
CINÉMA, **à partir de 8 ans**
Musée du Louvre Lens

10 > 13 + 16 > 18/01

10, 11, 12, 16, 17 à 20h + 13 à 18h + 18 à 18h30
QUI A BESOIN DU CIEL
Naomi Wallace / Tommy Milliot
THÉÂTRE
Comédie de Béthune

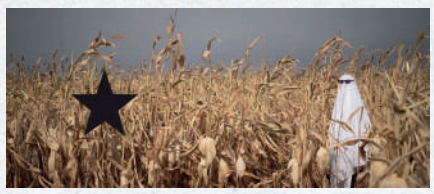

11/01

20h
GRAND FRÈRE
UNE FRATRIE EN QUÊTE DE SOI
Théâtre de l'Aventure
DANSE + THÉÂTRE
L'Escapade **Hénin-Beaumont**

12/01

19h
STELLAIRE
Stereoptik
CINÉMA, **à partir de 9 ans**
Coréalisation : Culture Commune, scène nationale du Bassin minier du Pas-de-Calais
9-9bis Oignies

12 + 13/01

Vendredi 12/01 à 14h
Samedi 13/01 à 18h
DES CHIMÈRES DANS LA TÊTE
Sylvain Groud, Françoise Pétrovitch + Hervé Plumet
DANSE
Musée du Louvre Lens

13/01

14h
ANIMAUX FANTASTIQUES ET MAGIE AU MOYEN ÂGE
Emanuèle Arioli
RENCONTRE/CONFÉRENCE
Musée du Louvre Lens

16/01

20h
DANCING FAMILIA
TISSEUSES EN QUÊTE D'IDENTITÉS
Cie Nectarines
THÉÂTRE
L'Escapade **Hénin-Beaumont**

20h30
CINÉ-CONCERT BREAKING BAD + QUIZ POP CULTURE
CINÉMA + MUSIQUE
9-9bis **Oignies**

18/01

20h
À LA LIGNE
Caliband Théâtre
THÉÂTRE
Coréalisation : Culture Commune, scène nationale du Bassin minier du Pas-de-Calais
Espace Ronny Coutteure Grenay

20 + 21/01

Samedi 20/01 à 18h à Béthune
Dimanche 21/01 à 16h à Lillers
TOGETHER
Dennis kelly / Arnaud Anckaert
THÉÂTRE - EN ITINÉRANCE
Comédie de Béthune

21/01

17h
LE PETIT MUSÉE DE LÉNINE RENAUD
MUSIQUE
9-9bis **Oignies**

23/01

19h
LES VARIATIONS SILENCIEUSES
Cie Ah mon amour !
THÉÂTRE
Espace Ronny Coutteure **Grenay**

20h
ANATOMIE D'UNE CHUTE
Justine Triet
CINÉMA
Université d'Artois en collaboration avec Plan Séquence, Tandem Scène nationale et l'UFR de Droit
Cinéma P. Desmarets Douai

24/01

19h
SATURNE
Cie l'Oiseau-Mouche
THÉÂTRE
Université d'Artois **Arras**

25/01

JEUNE PUBLIC

19h
ICARE
Cie Coup de Poker
CIRQUE + MUSIQUE + THÉÂTRE
À partir de 8 ans
Coréalisation : Culture Commune, scène nationale du Bassin minier du Pas-de-Calais
Centre Arc en Ciel Lévin

20h
INTERIEUR, JOUR UNE FEMME ATTEND
INCERTITUDES FÉMINISTES
Théâtre Diagonale
THÉÂTRE
L'Escapade **Hénin-Beaumont**

26/01

20h30
STRUCTURES + MARCEL
MUSIQUE
9-9bis **Oignies**

27/01

De 9h30 à 17h30
DESSINE-MOI UN MOUTON
SALON DU LIVRE JEUNESSE
MAC **Sallaumines**

19h30
POÉSIE
UN VERS DEHORS - ALLANT VERS
Cie Revages
MUSIQUE + THÉÂTRE, **à partir de 13 ans**
EC La Gare **Méricourt**

28/01

15h30
CONTES DE FÉES ET PLUS SI AFFINITÉS...
Boulevard du Théâtre Arras
THÉÂTRE
EC Jean Ferrat **Ville d'Avion**

30/01

19h
BIGGER THAN US
Flore Vasseur
RENCONTRE/CONFÉRENCE + CINÉMA
Université d'Artois **Arras**

31/01 + 01 + 02/02

Mercredi 31/01 à 18h
Jeudi 01/02 à 10h et 14h30
Vendredi 02/02 à 10h et 18h
À QUI MIEUX MIEUX
Renaud Herbin
THÉÂTRE, **à partir de 3 ans**
Comédie de Béthune

FÉ-VRIER

01/02

20h
RIMBAUD RAP EXPÉRIENCE
LIBERTÉ RIMBALDIENNE RAVIE
Cie L'Embardée
MUSIQUE
L'Escapade **Hénin-Beaumont**

20h30
GUEULES NOIRES
Cie Rentrez dans l'Art
THÉÂTRE
EC Jean Ferrat **Ville d'Avion**

06/02

19h
EN APPARENCE
Cie Illimitée et les Oyates
THÉÂTRE + MUSIQUE
Coréalisation : Ville de Bully-les-Mines et Culture Commune, scène nationale du Bassin minier du Pas-de-Calais
EC François Mitterand Bully-les-Mines

20h
D'ECKMÜHL À ECKMÜHL
UNE ODYSSÉE FAMILIALE ET INTIMISTE
Cie Franche Connexion
THÉÂTRE
L'Escapade **Hénin-Beaumont**

20h
THE ASPHALT JUNGLE
John Huston
CINÉMA
Université d'Artois **Cinéma Mégarama Arras**

06 > 09/02 + 12 > 14 + 16/02

Mardi 06/02 à 19h à Béthune
Mercredi 07/02 à 19h à Richebourg
Jeudi 08/02 à 19h30 à Biache-Saint-Vaast
Vendredi 09/02 à 19h à Annequin
Lundi 12/02 à 14h30 à Marles-les-Mines
Mardi 13/02 à 17h30 à Saint-Venant
Mercredi 14/02 à 19h30 à Lillers
Vendredi 16/02 à 20h à Frévent
LOIN DANS LA MER
Lisa Guez + Cie de l'Oiseau Mouche
THÉÂTRE - EN ITINÉRANCE
Comédie de Béthune

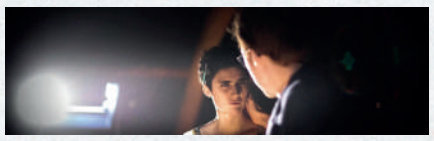

07/02

19h
MEDEA
Cie Sangaku
THÉÂTRE
Université d'Artois **Arras**

07 + 11 + 14 + 18 + 21 25 + 28/02

15h
PETITES ET GRANDES HISTOIRES DE LA CITÉ
VISITE GUIDÉE
Cité des Électriciens
Bruay-La-Buissière

08/02

19h
SORTIE DE FABRIQUE : QUAND LE VILLE SE LÈVE
Charlotte Lagrange
Cie La Chair du Monde
THÉÂTRE
Fabrique Théâtrale de Culture Commune **Loos-en-Gohelle**

08 > 11/02

LILLE ART UP
EXPOSITION
Foire d'Art Contemporain avec la présence de Labanque Béthune

10/02

17h
[ON VOUS Y EMMÈNE]
VISITE DU BOULON ET SPECTACLE OUT OF THE BLUE
Frédéri Vernier + Sébastien Davis-Vangleder
VISITE + CIRQUE IMMERGÉ
Culture Commune
Départ Base 11/19 Loos-en-Gohelle

10/02

18h
L'AMOUR DE L'ART
Stéphanie Aflalo et Antoine Thiollier
THÉÂTRE
Musée du Louvre Lens

10 + 11/02

14h, 15h30 et 17h
VISITES DÉCALÉES DE LA GALERIE DU TEMPS
Avec la Ligue d'improvisation de Marq-en-Baroeul et en partenariat avec le festival Lillarious
VISITE GUIDÉE
Musée du Louvre Lens

11/02

JACQUES PHILIPPE LAMONINARY
Hemiolia
MUSIQUE CABBALR

12 > 17/02

LES RENCONTRES CUIVRES
MUSIQUE
MAC **Sallaumines**

14/02

12h30
LA FLEMM
MUSIQUE
En collaboration avec le CROUS de Lille-Nord Pas-de-Calais Université d'Artois **Arras**

19h
NEWROZ
Cie La Meute
CIRQUE + MUSIQUE
Réalisation : Culture Commune, scène nationale du Bassin minier du Pas-de-Calais dans le cadre de la mise à disposition de **Arc en Ciel Liévin**

20h
JUSQU'À LA GARDE
Xavier Legrand
CINÉMA
Université d'Artois
Cinéma P. Desmarets Douai

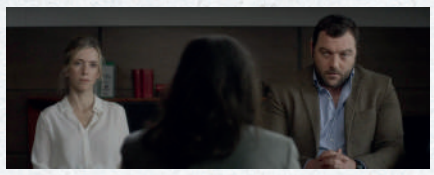

16/02

20h30
TÉATRAKI
Théâtre de l'Aventure
THÉÂTRE
EC Jean Ferrat **Ville d'Avion**

20h30
Dans le cadre du Festival FESTIRONNY
LE CAS PUCINE - MAIN MISE
Capucine Duchamp
HUMOUR
Espace Ronny Coutteure **Grenay**

17/02

JEUNE PUBLIC

10h et 15h
Les Samedis Créatifs
ÉPATANTES TOMETTES
STAGE/ATELIER, **à partir de 8 ans**
Cité des Électriciens
Bruay-La-Buissière

17/02

18h
Dans le cadre du Festival FESTIRONNY
QUAND JE SERAI GRANDE, JE SERAI PATRICK SWAYZE
Chloé Oliveres
HUMOUR
Espace Ronny Coutteure **Grenay**

21h
Dans le cadre du Festival FESTIRONNY
VA AIMER !
Éva Rami
HUMOUR
Espace Ronny Coutteure **Grenay**

18/02

15h
D'AVENTURE EN AVENTURE
Cie Métronome
SPECTACLE LIVE
MAC **Sallaumines**

16h
Dans le cadre du Festival FESTIRONNY
SOUPE MISO
20h40 Productions
HUMOUR
Espace Ronny Coutteure **Grenay**

20 + 21/02

CORPS SONORES
Cie Corps Magnétiques + Massimo Fusco
DANSE
Université d'Artois **Arras**

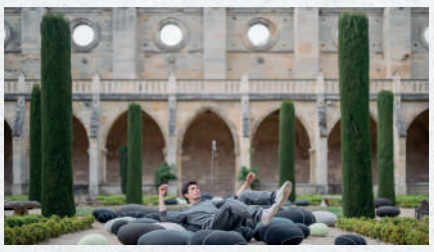

20 + 21 + 22/02

Mardi 20/02 à 20h
Mercredi 21/02 à 20h
Jeudi 22/02 à 18h30
L'AVARE
Benoit Lambert
THÉÂTRE
Comédie de Béthune

21 + 22 + 23 + 28 + 29/02 + 01/03

JEUNE PUBLIC

10h30
TÊTE DE MINEUR
STAGE/ATELIER, **De 3 à 6 ans**
Cité des Électriciens
Bruay-La-Buissière

22 > 25/02

JEUNE PUBLIC

10h
FESTIVAL JEUNE PUBLIC
« QU'EST-CE QU'ON FABRIQUE EN FAMILLE ? » #10
STAGE/ATELIER + THÉÂTRE + DANSE
Fabrique Théâtrale de Culture Commune **Loos-en-Gohelle**

23/02

20h
FIDÈLE AU POSTE
Vincent Pagé
HUMOUR
EC La Gare **Méricourt**

24 + 25/02

15h30
ÉLOGE DES CRÉATRICES
Bernadette Gruson + Cie Zaoum
VISITE
Musée du Louvre Lens

28/02

15h
Technique du Monotype
MANIÈRE NOIRE
ATELIER, **à partir de 6 ans**
Cité des Électriciens
Bruay-La-Buissière

JEUNE PUBLIC

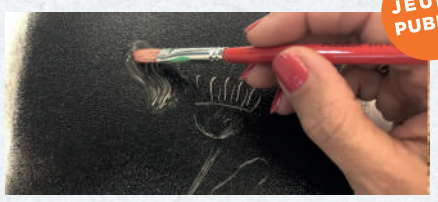

17h
À LA DÉRIVE
Cie La Rustine
THÉÂTRE
Université d'Artois **Arras**

MARS

01 + 06/03

JEUNE PUBLIC

15h
Création textile
RENOUONS AVEC LE FIL !
STAGE/ATELIER, **à partir de 7 ans**
Cité des Électriciens
Bruay-La-Buissière

03/03

11h, 14h30 et 16h
VISITES CHANTÉES DE LA GALERIE DU TEMPS
Stéphanie Révillon + Capucine Meens + Diego Salamanca
MUSIQUE
Musée du Louvre Lens

15h
UNE VIE DE CHARBON
Cie Les Baladins
VISITE THÉÂTRALISÉE
Cité des Électriciens
Bruay-La-Buissière

06 + 08 + 10 + 13 + 17 20 + 24 + 27 + 31

15h
PETITES ET GRANDES HISTOIRES DE LA CITÉ
VISITE GUIDÉE
Cité des Électriciens
Bruay-La-Buissière

08/03

14h30
DÉFAUT D'ORIGINE
Théâtre des chardons
THÉÂTRE
Espace Ronny Coutteure **Grenay**

15h
Technique du Monotype
MANIÈRE NOIRE
ATELIER, **à partir de 6 ans**
Cité des Électriciens
Bruay-La-Buissière

JEUNE PUBLIC

08 > 22/03

FESTIVAL ELLES'FEST !
RÉSOLUMENT FÉMINISTE !!!
MAC **Sallaumines**

09/03

JEUNE PUBLIC

15h
MISS HOKUSAI
Keiichi Hara (2015)
CINÉMA, **à partir de 10 ans**
Musée du Louvre Lens

15h et 17h
CONCERT DESSINÉ À LA FERME SÉNÉCHAL
Les Piñatas
MUSIQUE
Département du Pas-de-Calais
Vieille-Chapelle

18h
Dans le cadre du Festival « Elles'Fest ! »
PAROLES DE FEMMES
RENCONTRE/CONFÉRENCE + MUSIQUE
MAC **Sallaumines**

12/03

20h
THE SHAWSHANK REDEMPTION
Frank Darabont
CINÉMA
Université d'Artois en collaboration avec Plan Séquence et l'UFR de Langues **Cinéma Mégarama Arras**

13/03

12h30
MODESTY
MUSIQUE
En collaboration avec le CROUS de Lille-Nord Pas-de-Calais Université d'Artois **Arras**

13 > 15/03

20h
ÉLÉMENTAIRE
Sébastien Bravard + Clément Poirée
THÉÂTRE
Comédie de Béthune

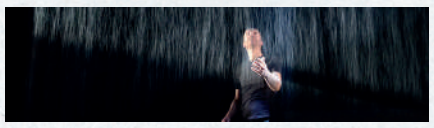

14/03

20h
TORI ET LOKITA
Jean-Pierre et Luc Dardenne
CINÉMA
Université d'Artois en collaboration avec Plan Séquence, Tandem Scène nationale et l'UFR de Droit
Cinéma P. Desmarets Douai

20h
RESTER RIVAGE
Cie HEJ HEJ TAK
THÉÂTRE
L'Escapade **Hénin-Beaumont**

15/03

20h30
Dans le cadre du Festival « Elles'Fest ! »
PASSONS À AUTRE CHOSE
Cie Zaoum
THÉÂTRE
MAC **Sallaumines**

15 + 16/03

Vendredi 15/03 à 20h
Samedi 16/03 à 16h
L'HÉLIPCE
Cie BordCadre
THÉÂTRE
EC Jean Ferrat **Ville d'Avion**

15 + 16/03

20h
OKTHY
(« MA SŒUR EN ARABE »)
Cie Mues
CINÉMA + THÉÂTRE
Fabrique Théâtrale de Culture
Commune **Loos-en-Gohelle**

15 > 29/03

20h
FESTIFOLK 15ÈME ÉDITION
15/03 20h : LE VENT DU NORD
+ EKKO, LE TRIO
17/03 16h : THE BOW BROTHERS
+ GARADICE AVEC E.SHANLEY
29/03 20h : AFRICAN VARIATIONS
MUSIQUE
Espace Ronny Coutteure **Grenay**

16/03

JEUNE PUBLIC

10h et 15h
Atelier vannerie
INITIATION À L'ART DE L'OSIER
***STAGE/ATELIER*, à partir de 8 ans**
Cité des Électriciens
Bruay-La-Buissière

16 + 30/03

14h
ATELIER POÉSIE
Fanny Chiarello
STAGE/ATELIER
CABBALR **Labourse**

18 + 19 + 20/03

Lundi 18 + mardi 19/03 à 19h30
Mercredi 20/03 à 20h30
BOULE À NEIGE
Mohamed El Khatib
+ Patrick Boucheron
THÉÂTRE
En partenariat avec Tandem Scène nationale Arras-Douai
Musée du Louvre Lens

18/03 > 04/05

LE ROYAUME
Espack + Lem
EXPOSITION & PATRIMOINE
+ ART DE LA RUE
MAC **Sallaumines**

19/03

18h30
L'ATTIRAIL
Cie La Plaine de Joie
***CIRQUE*, à partir de 5 ans**
L'Escapade **Hénin-Beaumont**

JEUNE PUBLIC

19h
Dans le cadre de l'Action Ecologique
et sociale de l'université d'Artois
LES ALGUES VERTES
Pierre Jolivet
RENCONTRE/CONFÉRENCE
+ CINÉMA
Université d'Artois en collaboration avec l'Association NSS-D et la Radio PFM 99.9 **Arras**

19 + 20 + 21/03

Mardi 19/03 à 20h
Mercredi 20/03 à 18h30
Jeudi 21/03 à 20h
PAYSAGE DE PLUIE
Nicolas Girard-Michelotti + Jean Massé
THÉÂTRE
Comédie de Béthune

21/03

20h
Dans le cadre du Festival « Les Enchanteurs »
SAM SAUVAGE
+ CHRISTIAN OLIVIER
MUSIQUE
Droit de Cité, EC La Gare **Méricourt**

22/03

20h30
Dans le cadre du Festival « Elles'Fest ! »
LES DÉGAINÉES
Cie l'Estafette
THÉÂTRE
MAC **Sallaumines**

22/03 > 04/08

Du mercredi au dimanche, de 14h à 18h30
LADISLAS KIJNO
DU GALET AUX ÉTOILES
EXPOSITION
Labanque CABBALR **Béthune**

23/03

19h
Dans le cadre du Festival « La Beauté du Geste »
BÉBÉ
YONSK - Julie Botet
DANSE
Fabrique Théâtrale de Culture
Commune **Loos-en-Gohelle**

16h
L'HÉLIPCE
Cie BordCadre
THÉÂTRE
EC Jean Ferrat **Ville d'Avion**

24/03

15h
Dans le cadre du Festival « La Beauté du Geste »
MA PART D'OMBRE
Cie CHAABANE - Sofiane Chalal
DANSE
MAC **Sallaumines**

17h30
Dans le cadre du Festival « La Beauté du Geste »
IN COMUNE
Ambra Senatore - CCN de Nantes
DANSE
Coréalisation : Culture Commune, scène nationale du Bassin minier du Pas-de-Calais **Le Colisée Lens**

26/03

20h
Dans le cadre du Festival « La Beauté du Geste »
LES DÉVIATIONS
Cie Mouvement(é)s
DANSE
L'Escapade **Hénin-Beaumont**

28/03

20h
NÄSS (LES GENS)
Fouad Boussouf + Le Phare Centre chorégraphique national
DANSE
Musée du Louvre Lens

28 > 30/03

Dimanche 28/03 à 19h à Troisvaux
Lundi 29/03 à 19h30 à Gonnehem
Mardi 30/03 à 19h30 à Ruitz
TOGETHER
Dennis kelly / Arnaud Anckaert
THÉÂTRE - EN ITINÉRANCE
Comédie de Béthune

29/03

17h30
DEAD AS A DODO
MUSIQUE
Département du Pas-de-Calais
Saint-Venant

20h
Dans le cadre du Festival « La Beauté du Geste »
MOBIL DANCING
La Piste à Dansoire
DANSE
Fabrique Théâtrale de Culture
Commune **Loos-en-Gohelle**

31/03

16h
GAME OVER

Cie MouvemenT(é)s
DANSE
Département du Pas-de-Calais
À l'Escapade d'Hénin-Beaumont
263 rue de l'abbaye 62110 Hénin-Beaumont

Durée : 50 min
Pour tous
À partir de 6 ans
Gratuit
RENSEIGNEMENTS ET/OU RÉSERVATIONS AU : 03 21 20 06 48
accueil@escapadetheatre.fr

À NE PAS MANQUER

Lorsque le geste sportif se transforme en geste chorégraphique, lorsque les règles du jeu se transforment en une célébration, cela donne naissance à une danse collective qui questionne nos liens, nos valeurs et nos coups bas...Un dialogue corporel mais aussi sonore, construit à partir de sons recueillis dans les salles de sport. Pour l'occasion, nous avons choisi d'utiliser le prisme de la boxe, et de faire dialoguer ce sport avec la danse contemporaine.

Dans le cadre de la saison culturelle départementale,
du festival « la Beauté du geste » et des olympiades culturelles.
Ce projet sera l'occasion de réunir sur scène danseurs et danseuses amateurs et boxeurs et boxeuses. Ces participants auront suivi une cinquantaine d'heures de répétition avec la chorégraphe Aurore Floreancig afin d'arriver à ce spectacle percutant. Les boxeurs et boxeuses font partie du boxing club héninois, les danseuses de l'association Ose arts, de la rythmique Courcelloise, l'école de danse de Divion et de HLJ Leforest.

62 Pas·de·Calais
Mon Département